renodo

リノド | reno do. | リビングディーリノベーション



リノベーションしよう！

reno　　do

LONGLIFE RENOVATION

Living D

リビング ディー

リノドって？

STORYを描く
性能向上リノベーション

リビングディーリノベーション
renodo（リノド）は、
株式会社リビングディーから誕生した
新しいブランドです。

renodoは、
「わたしたちと一緒に
リノベーション（reno）しよう（do）！」
というシンプルなメッセージ。

現状を変えることは勇気のいること。

あるものを活かし、
良いものに変える。
過程とその先に寄り添いたい。

「さて、」というラフな心でこれからを。
あなただけのSTORYを
共に思い鮮やかに描いてみませんか？

renodo



livingd renovation

CONTENTS

01 CONCEPT

02 CONTENTS

03 FLOWCHART

04 STORY-01
マンション

05 STORY-02
戸建て

06 STORY-03
商業施設・店舗・倉庫

renodo リノド

renodo(リノド) は、
re…リノベーション・リフォーム
do…しよう (d: デザイン　o: オリジナル)
の意味が込められています。

丸みを帯びた" renodo" の文字の並びは、
柔らかな・軽やかな 印象を与えます。

今あるものを大切にしながらも、
もう一歩先の、より良い生活に寄り添いたい。

まずは気楽 (ラフ) に、
これからのオリジナルな暮らしを思い描いてみよう！
というメッセージが込められています。







リノド | reno do. | livingd renovation

水廻りから大規模改修・インテリアデザイン・店舗デザイン、
新築住宅の実績で培った耐震改修・高断熱改修まで。
機能美と性能美でお洒落に「これまで」と「これから」を
しつらえ彩ります。

livingd renovation

FLOWCHART

お客様とご一緒に、個性的でオリジナルなリフォーム&リノベーションを進めます。

ご相談・申込み	お気軽にお問合せください。(電話・LINE・HP)
ヒアリング・現状調査	ご要望や現地確認をいたします。
プラン提案・お見積もり提出	プラン・金額・提案のご提出。
ご成約	リビングディーで工事請負契約を結ぶ。

近隣さんへのご挨拶

工事着工・現場管理

竣工・お客様立会い

引き渡し

アフターフォロー

リビングディーには、様々な専門部署(新築、リフォーム、不動産、賃貸、家具インテリア、保険)があります。
お引き渡し後のアフターメンテナンスまでワンストップで丁寧に対応致します。

livingd renovation

renodo



renodo STORY__01

リノド | reno do. | livingd renovation　マンション

01_a

デザイン性＋機能性



DATA

リノドマンション狩野川　マンションリノベーション

SRC造14階建て　築28年

和室から洋室への上質な空間。
完成形のマンションリノベーション。



ドアは既存のサイズと同じものを新たに作り、はめ込むジャストカット工法



和室の壁を撤去してLDKとつなげ、大空間に



空や川とつながる眺望の良さにイメージを寄せ、爽やかなブルーの家具で統一



マットブラックの質感がトレンドライク

工事前











1



リビングダイニングとつながるキッチンからは、狩野川沿いの景色も見渡せる

2



デザインと機能を兼ね備えた造作風洗面台

3



1216→1416サイズで広く使いやすく

4



丸いシルエットが可愛らしいタンクレストイレ



外周部に断熱施工を行い、住み心地も快適に

工事前

1

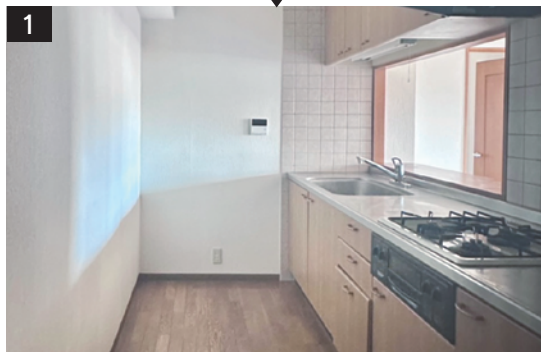



2



3

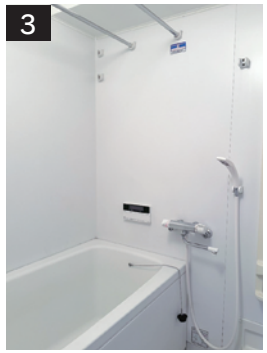

4



01_b

可変式LDK



DATA

N邸　マンションリノベーション

SRC造10階建て　築24 年

工夫を凝らした印象的な演出、
ここち良い開放感のマンションリノベーション。

1

モルタル風のクロス×ナチュラルオークの木目調を合わせてカフェライクに

2
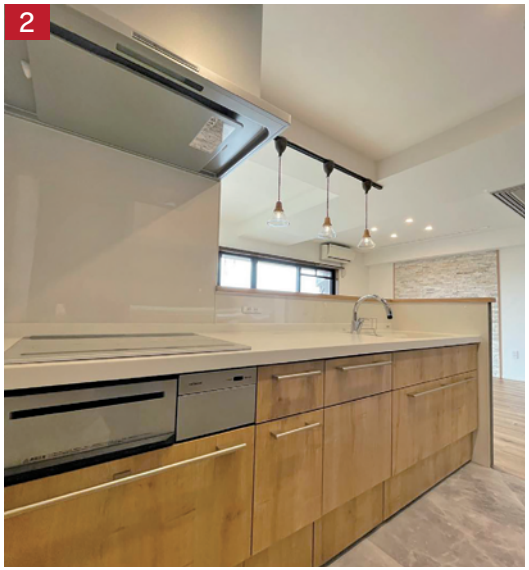
リビングダイニングとのつながりを感じられるキッチン


吊戸付カップボードで収納力アップ


パネル柄やラック等もカスタマイズ

3

ヘリンボーンのフロアがアクセントのトイレ空間に

工事前

1
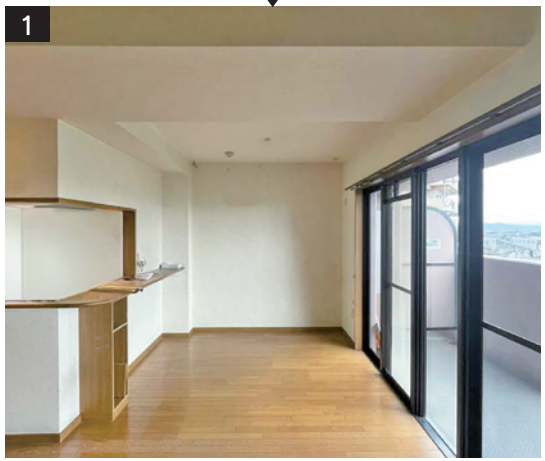

2
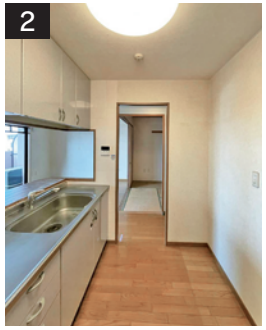



3
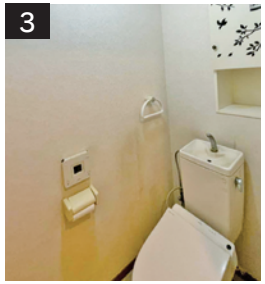



01_c

素材を愉しむ



DATA

N邸　マンションリノベーション

RC造30階建て　築5年

明るく開放感を大切にした、
ニッチ収納が印象的なマンションリノベーション。

1



部屋のアクセントとしてフロアタイルを壁の仕上げに採用

2



空間に段差を設けて特別感を演出

3



限られた空間を有効利用

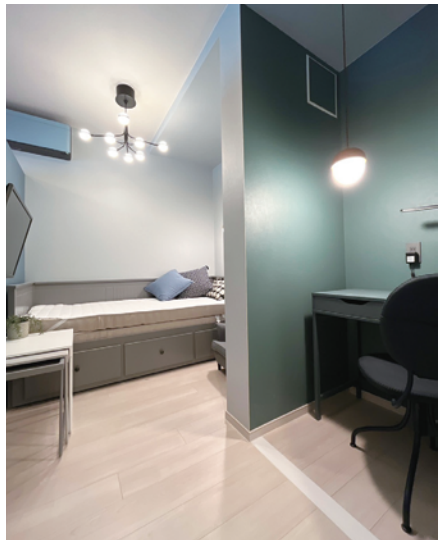

間仕切り壁で空間に変化を

工事前

1

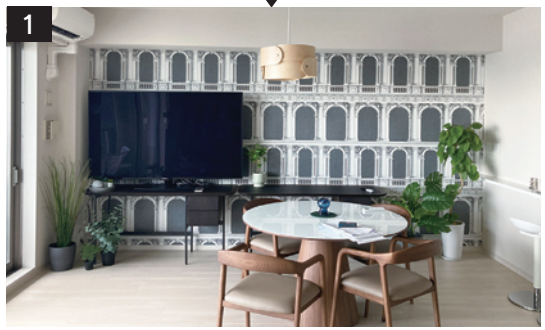

2



3



livingd renovation
renodo



renodo STORY__02

リノド | reno do. | livingd renovation　戸建て

02_a

受け継ぐ住まい



DATA

W邸　戸建て断熱リノベーション

木造2階建て　築28年

将来を見据えた健康で快適な暮らしを実現しました。



無垢材のあたたかみに包まれるLDK空間。素足で歩いても足ざわりの良い質感のフローリング

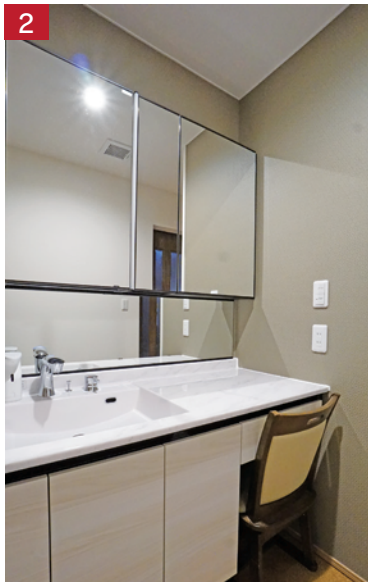

幅いっぱいの大きい鏡がうれしい洗面台



ブラックの浴槽と間接照明を入れて高級感のある浴室に



間接照明で落ちついた雰囲気を演出



外周部は吹付断熱施工をし、夏涼しく冬あたたかく

工事前









02_b

最短の水廻り動線



DATA

S邸　二世帯リノベーション

鉄骨造2階建て　築20年

家族全員の要望が叶った
本格2世帯住宅フルリノベーション。



カウンタースタイルで食事も仕事も可能なおしゃれな空間



家族で使える幅広ワークスペース



内窓設置で断熱性向上。結露防止も



ダイニングカウンターとつながるキッチン



吹付断熱で隙間なく、より高い断熱効果を

工事前







02_c

一年中快適な家



DATA

IS邸　性能向上リノベーション

RC造2階建て　築38年

建物の性能が大幅に向上した、
鉄筋コンクリート造りのリノベーション工事。

1



最新の機能を取り入れたキッチン



ホワイトを基調とした明るい印象のキッチン

2



吹付断熱・熱交換器・内窓設置で一年中快適になったLDK



スロップシンクを利用した造作カウンター洗面台

工事前

1



2





02_d

外断熱とサッシ改修



DATA

M邸　断熱リノベーション

木造2階建て　築58年

断熱リノベーションで開放的な
セカンドリビングを叶えた家。

1



外張り断熱＋樹脂サッシで性能強化

2



上部窓から光がやわらかに入る明るいお部屋に

3



暑かった2階の和室も過ごしやすいセカンドリビングに

4



カーテンも交換し、お部屋の印象をチェンジ

工事前

1



2



3



4



02_e

オープン空間



DATA

H邸　戸建てリノベーション

RC造＋木造3階建て

断熱性能・防音性能を強化した
明るくオープンな空間が完成しました。



壁面テレビ収納でスッキリ感と収納量の両方を叶える



取れない柱を利用した対面収納キッチン



ディープブラウンのカラーが大人な雰囲気の空間



内窓施工で断熱性能だけでなく防音効果も向上

工事前







02_f

フレンチスタイル



DATA

S邸　増築・リフォーム

木造2階建て　築32年

全てのモノにこだわった、
フレンチスタイルのアンティーク調インテリアのお家。



可愛らしいペンダントライトが目を惹くキッチン



五角形屋根で外観イメージはそのままに



好みを詰め込んだ造作洗面


照明やカーテン等のインテリアもフレンチスタイルで統一

工事前

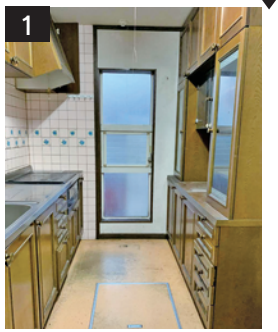

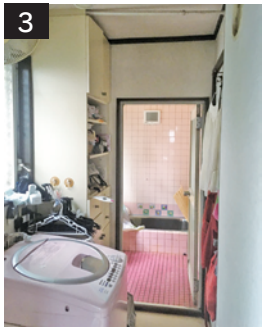



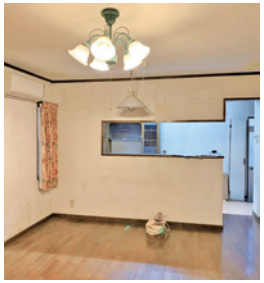



02_g

理想の動線



DATA

N邸　戸建リノベーション

木造2階建て　築27年

自由度の制限がある中で工夫を試みた、清楚で上品な印象の家。


白を基調とした爽やかなコーディネート


キッチンの奥にパントリーも設けて収納アップ

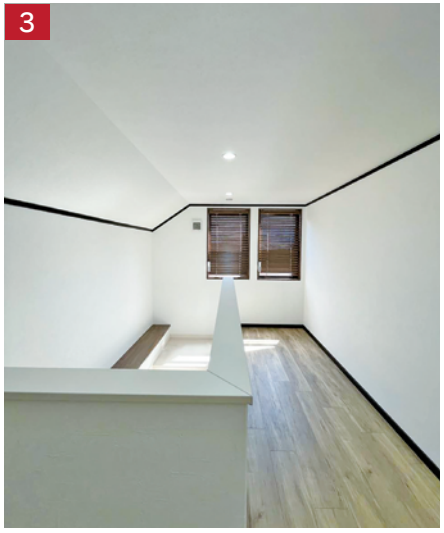
光が差し込む明るい階段室

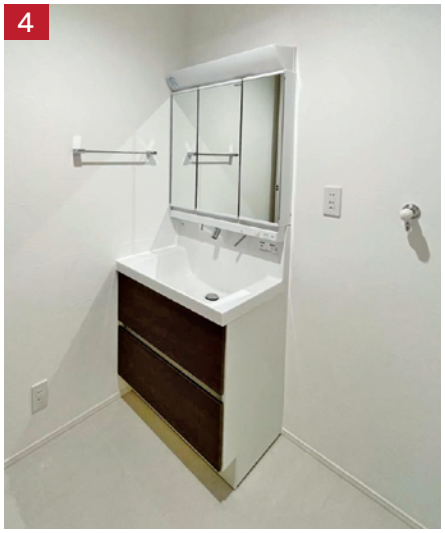
清掃性もデザイン性も兼ね備えた洗面台

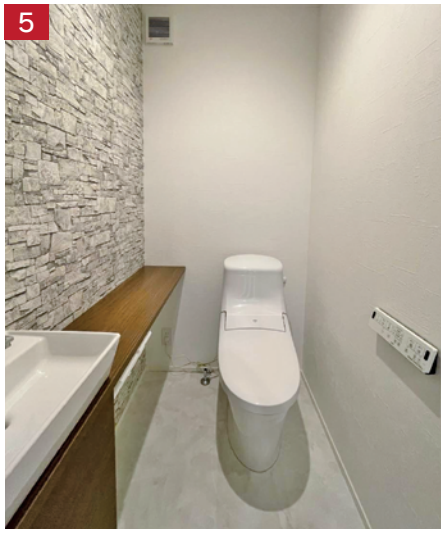
飾り棚と手洗いを兼ねた奥行きのあるカウンター

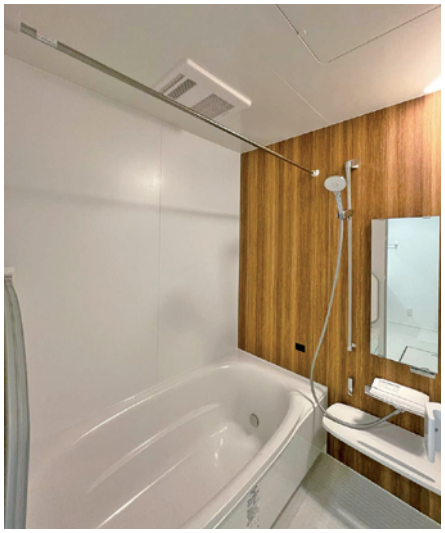
木目パネルがアクセントのユニットバス

工事前











02_h

見せる筋交い



DATA

M邸　戸建てリノベーション

木造2階建て　築17年

家族を大切に考えた間取りで、
共通の趣味である音楽を楽しめる家。


1

筋交いを現して空間の主役となるカウンタースペースが完成



部屋ごとに大柄の華やかなアクセントクロスを採用

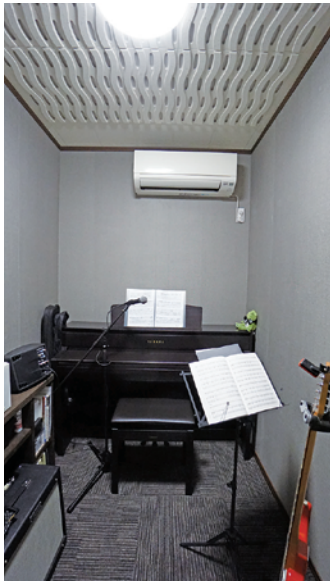

ご家族全員で使う本格的な防音室



カウンターと向き合えるキッチン

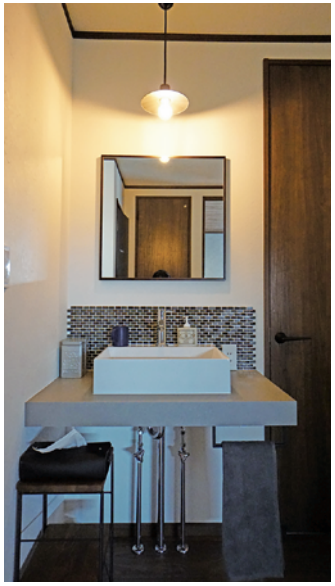

小ぶりなタイルが可愛い造作洗面台


2

クロスコーディネートに拘ったトイレ

工事前



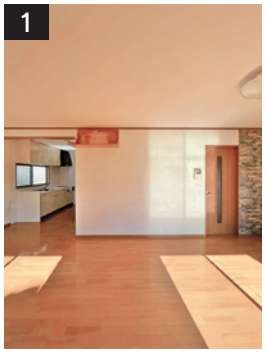
1


2





livingd renovation
renodo



renodo STORY__03

リノド | renodo | livingd renovation

商業施設・店舗・倉庫

03_a

エキチカ スパ&カフェ



DATA

エキチカ温泉・くろしお リノベーション

鉄骨造2階建て　築33年

若い世代をターゲットに、
イメージを全て一新。大規模リノベーションプロジェクト。

1



配色で雰囲気をガラッと変更し、看板やロゴデザインまでご提案

2



大広間はカフェ風ダイニングにリノベし、若い世代も利用しやすく



全体的に濃いトーンで仕上げたラウンジスペース

3



既存の天井格子デザインを活かしたライブラリースペース

工事前

1



2



3





立体的なアクセントを加えると共に
仕上素材の変更で、より人の集まる空間に。


休憩室からすっきりしたデザインの個室宴会スペースにリニューアル


バリアフリーで使いやすい琉球畳コーナー


ゆっくりくつろぐリクライニングスペースは落ちついたイメージの内装に


タンクレストイレとパネル増し貼りですっきりと

工事前









03_b

白い焼肉屋



DATA

やきにく大竜 店舗リノベーション

RC造4階建て　築30年

お客様のプライベートを大切に、
ゆったり、おしゃれな空間が実現しました。

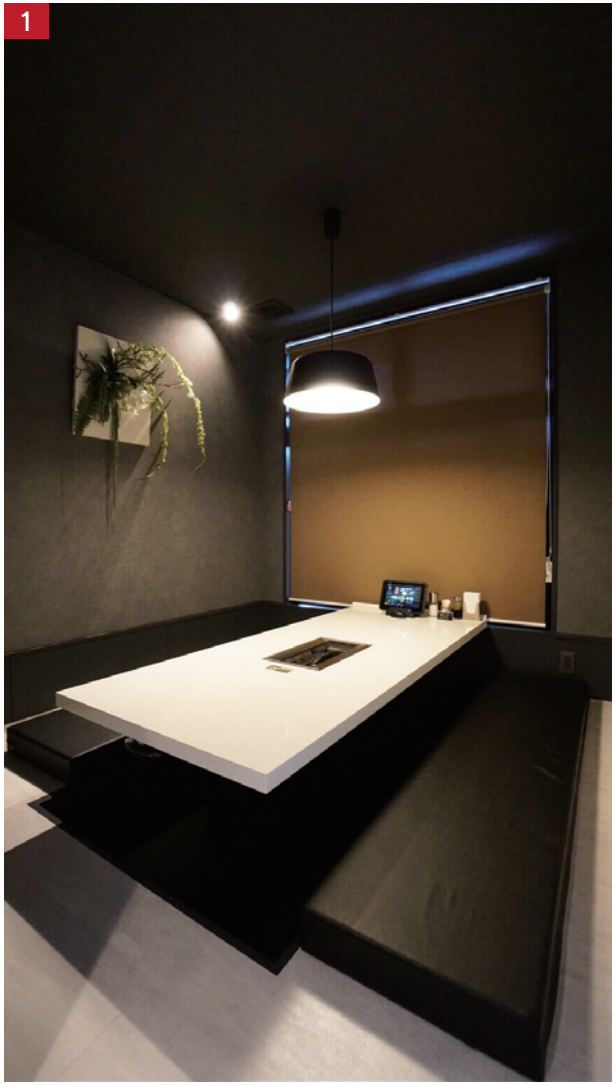
ホワイトとブラックで女性も利用しやすく


清潔感あふれるテーブル席


上質な雰囲気の洗面台に


3室の個室に可変できる可動間仕切で宴会対応も楽々

工事前


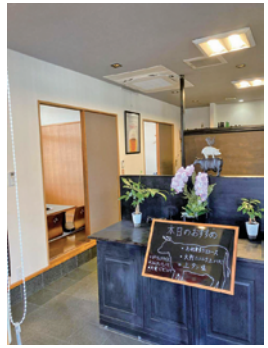


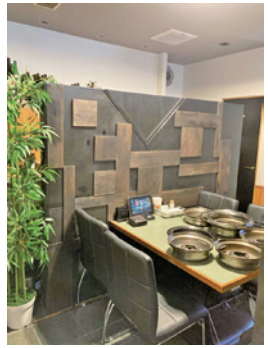

03_c

リゾート空間



DATA

ARATARA HAIR RESORTプロジェクト

鉄骨造3階建て　築25年

南国バリのイメージを形に、
癒しのリゾート空間が完成しました。

1



インテリアとも相性のよいルーバーで空間を区切る

2



南国バリのリゾートをイメージしたインテリアコーディネートで、癒しの空間を提供



ブラウン、ホワイト、グリーンをバランスよく使用



ロゴを照らす照明計画のカウンター



収納量もたっぷりのシャンプースペース

工事前

1



2





03_d

自然美のしつらえ



DATA

アルタナカフェ　店舗リノベーション

鉄骨造3階建て　築32年

無垢板の扉や壁でナチュラルさをプラス。
センスが光る空間となりました。



黒とネイビーを基調に、無垢板の扉や壁でナチュラルさをプラス


キッチンの目の前には大きな無垢一枚板を設置


無垢材でつくる造作棚「アルタナ」を設け、本や雑貨を飾る


キッズスペース完備でご家族でもお気兼ねなく来店できるお店へ

工事前







03_e

無垢材を活かす



DATA

リビングディー富士吉田支店　ショールームリノベーション

鉄筋造平屋建て　築26年

お家の相談がワンストップで叶う
トータルスタジオ



受付周りは天然木とタイルで高級感のあるしつらえに



無垢板の下がり天井が印象的なエントランス。



展示スペースはなるべく壁を取り払い、木目の質感が映える空間に。



ブラックの天井が空間に落ち着きを与えるメイン空間。

工事前







03_f

学べる倉庫



DATA

テックアカデミア　倉庫リノベーション

鉄骨造平屋建て　築28年

付加価値をプラスした、2棟の倉庫リノベーション
斬新で快適なロボット教室が生まれました。

1



木貼りの仕上げが教室のロゴを引き立てる



木目調クロスがアクセントとなる空間に

2



広々としたスペースはクロスコーディネートでメリハリを



教室として利用するため、高い天井を活かした開放的な空間に

工事前

1



2







03_g

魅せる倉



DATA

ハナレ倉　古納屋リノベーション

木造平屋建て　築60年以上

築60年以上の古納屋が
ブランドの世界感に包まれる上質な空間になりました。



MUKU-ten.ブランドの世界観に包まれる上質な空間に


新規壁を立てて目隠し＋照明による陰影の演出効果をアップ


天井の骨組み等の風合いある構造躯体はなるべく活かし再利用

工事前









STORYを描く
リノドの
リノベーション

livingd renovation

renodo

リノド

LONGLIFE COMPANY

Living D

株式会社リビング ディー